Livrable De Migration Vers Windows 11

LIVRABLE DE PROJET

MIGRATION VERS WINDOWS 11 EN ENTREPRISE

1. Contexte et objectifs du projet

Dans le cadre des activités professionnelles en entreprise, une migration du système d'exploitation **Windows 10 vers Windows 11** a été réalisée afin d'améliorer la sécurité, la performance et la compatibilité avec les nouvelles technologies.

Les objectifs principaux de cette migration étaient :

- Moderniser le parc informatique
- Renforcer la sécurité des postes de travail
- Garantir la compatibilité avec les logiciels métiers
- Améliorer l'expérience utilisateur

2. Périmètre du projet

La migration a concerné :

- Des postes utilisateurs fixes et portables
- Un environnement professionnel en production
- Des utilisateurs finaux de différents services

Le projet n'incluait pas la migration des serveurs mais uniquement les **postes clients**.

3. Prérequis techniques

Avant la migration, une analyse de compatibilité matérielle et logicielle a été effectuée.

3.1 Prérequis matériels

- Processeur compatible Windows 11
- TPM 2.0 activé
- Secure Boot activé
- Minimum 8 Go de RAM
- Espace disque suffisant (≥ 64 Go)

3.2 Prérequis logiciels

- Sauvegarde complète des données utilisateurs
- Mise à jour de Windows 10
- Vérification des applications métiers

4. Méthodologie de migration

La migration s'est déroulée en plusieurs étapes :

4.1 Phase de préparation

- Inventaire des postes
- Vérification de la compatibilité via l'outil PC Health Check
- Sauvegarde des données utilisateurs
- Information et sensibilisation des utilisateurs

4.2 Phase de migration

La migration a été réalisée de deux manières selon les postes :

- Mise à niveau directe depuis Windows Update
- Installation propre via une clé USB bootable

Les étapes principales étaient :

1. Lancement de l'installation de Windows 11
2. Conservation des fichiers et applications
3. Installation et redémarrage du système

4.3 Phase post-migration

- Vérification du bon fonctionnement du système
- Tests des applications professionnelles
- Configuration des paramètres de sécurité
- Mise à jour des pilotes

5. Difficultés rencontrées et solutions

Difficultés	Solutions apportées
Incompatibilité matérielle	Remplacement ou exclusion des postes concernés
TPM désactivé	Activation dans le BIOS/UEFI
Problèmes de pilotes	Mise à jour depuis le site constructeur
Résistance au changement	Sensibilisation et accompagnement utilisateurs

6. Résultats obtenus

À l'issue de la migration :

- Les postes migrés fonctionnent correctement sous Windows 11
- Les performances générales ont été améliorées
- La sécurité du système est renforcée
- Les utilisateurs se sont rapidement adaptés au nouvel environnement

7. Apports professionnels

Ce projet m'a permis de :

- Acquérir une expérience concrète en migration de systèmes d'exploitation
- Renforcer mes compétences en administration Windows
- Comprendre les enjeux d'un projet informatique en entreprise
- Améliorer ma capacité à résoudre des problèmes techniques

8. Conclusion

La migration vers Windows 11 a été menée avec succès grâce à une bonne préparation et une méthodologie adaptée. Ce projet a contribué à la modernisation du système informatique de l'entreprise tout en assurant la continuité des activités.

Nom : Lasana Diarra
Année académique : 2025 – 2026

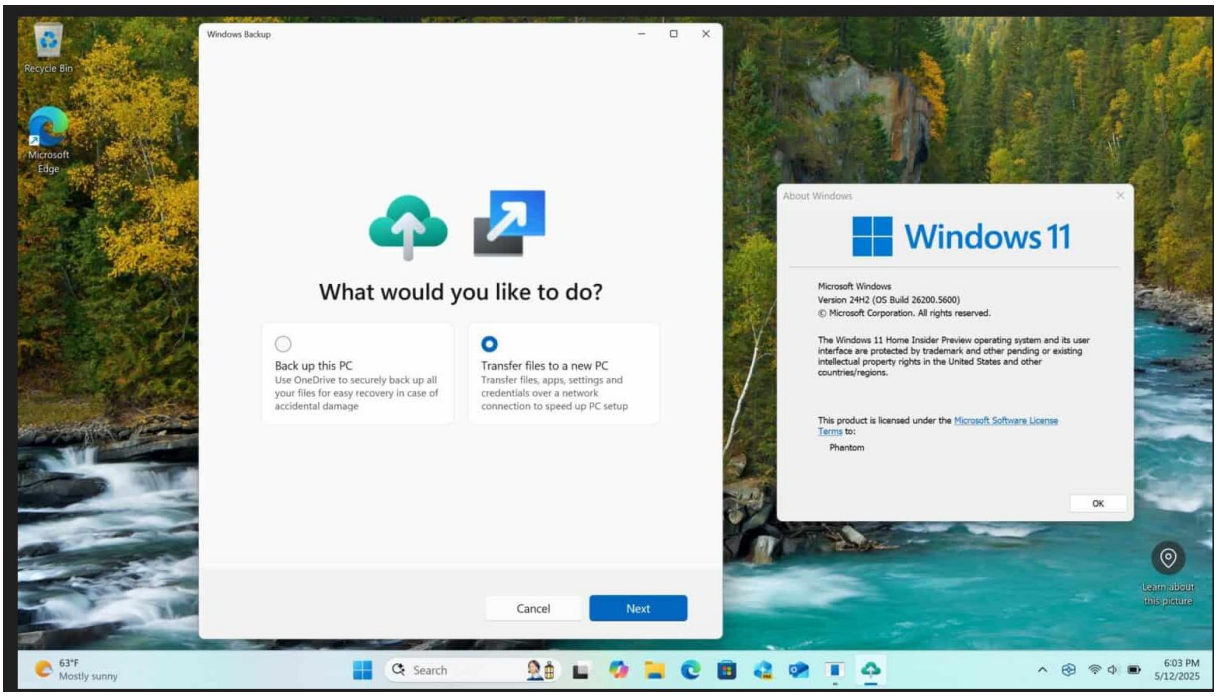
Windows Backup
What would you like to do?
Back up this PC
Use OneDrive to securely back up all your files for easy recovery in case of accidental damage
Transfer files to a new PC
Transfer files, apps, settings and credentials over a network connection to speed up PC setup
Cancel
Next
About Windows
Windows 11
Microsoft Windows
Version 24H2 (OS Build 26200.5600)
© Microsoft Corporation. All rights reserved.
The Windows 11 Home Insider Preview operating system and its user interface are protected by trademark and other pending or existing intellectual property rights in the United States and other countries/regions.
This product is licensed under the Microsoft Software License Terms to:
Phantom
OK
Recycle Bin
Microsoft Edge
Learn about this picture
63°F
Mostly sunny
Search
6:03 PM
5/12/2025

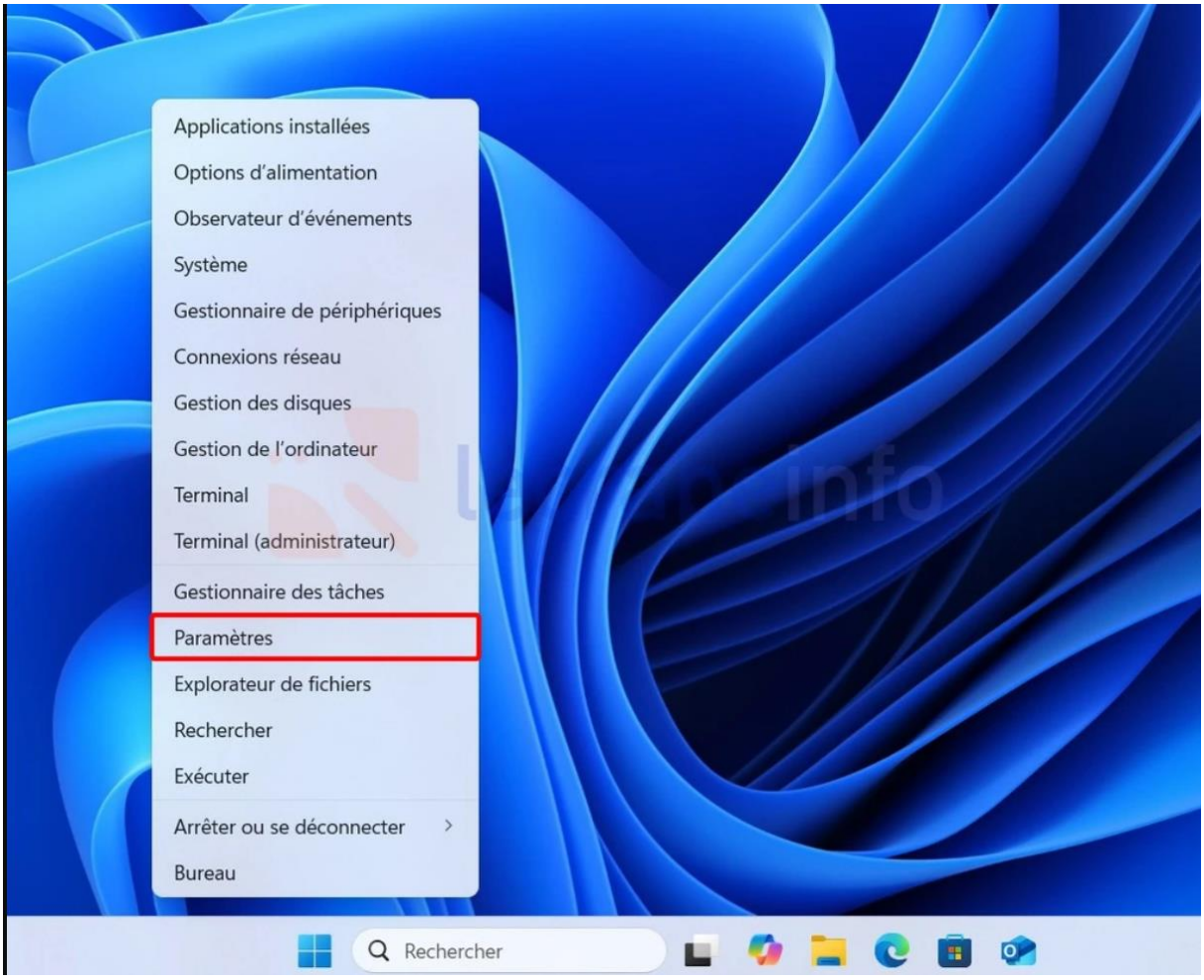
Applications installées
Options d'alimentation
Observateur d'événements
Système
Gestionnaire de périphériques
Connexions réseau
Gestion des disques
Gestion de l'ordinateur
Terminal
Terminal (administrateur)
Gestionnaire des tâches
Paramètres
Explorateur de fichiers
Rechercher
Exécuter
Arrêter ou se déconnecter
Bureau
Rechercher

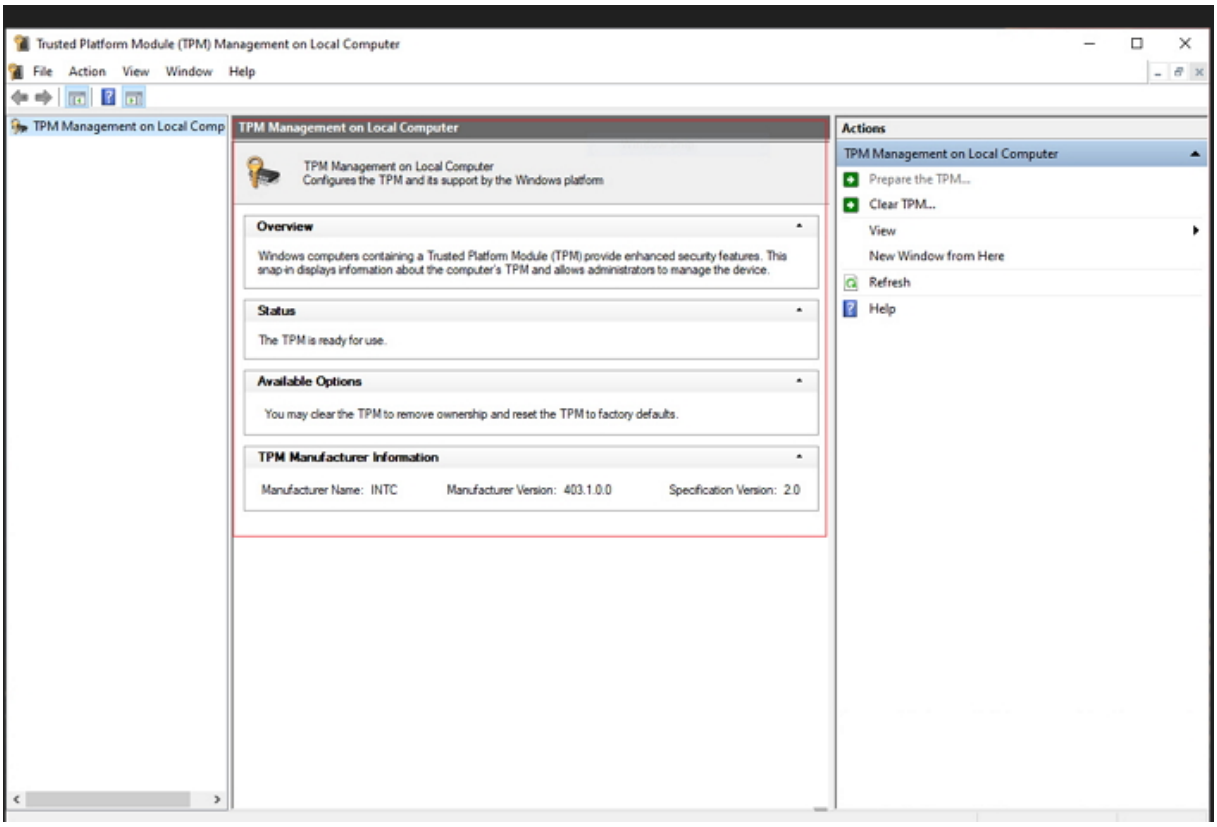
Trusted Platform Module (TPM) Management on Local Computer
File Action View Window Help
TPM Management on Local Comp
TPM Management on Local Computer
TPM Management on Local Computer
Configures the TPM and its support by the Windows platform
Overview
Windows computers containing a Trusted Platform Module (TPM) provide enhanced security features. This snap-in displays information about the computer's TPM and allows administrators to manage the device.
Status
The TPM is ready for use.
Available Options
You may clear the TPM to remove ownership and reset the TPM to factory defaults.
TPM Manufacturer Information
Manufacturer Name: INTC
Manufacturer Version: 403.1.0.0
Specification Version: 2.0
Actions
TPM Management on Local Computer
Prepare the TPM...
Clear TPM...
View
New Window from Here
Refresh
Help